Berdasarkan Peraturan Walikota Nomor 1 Tahun 2017
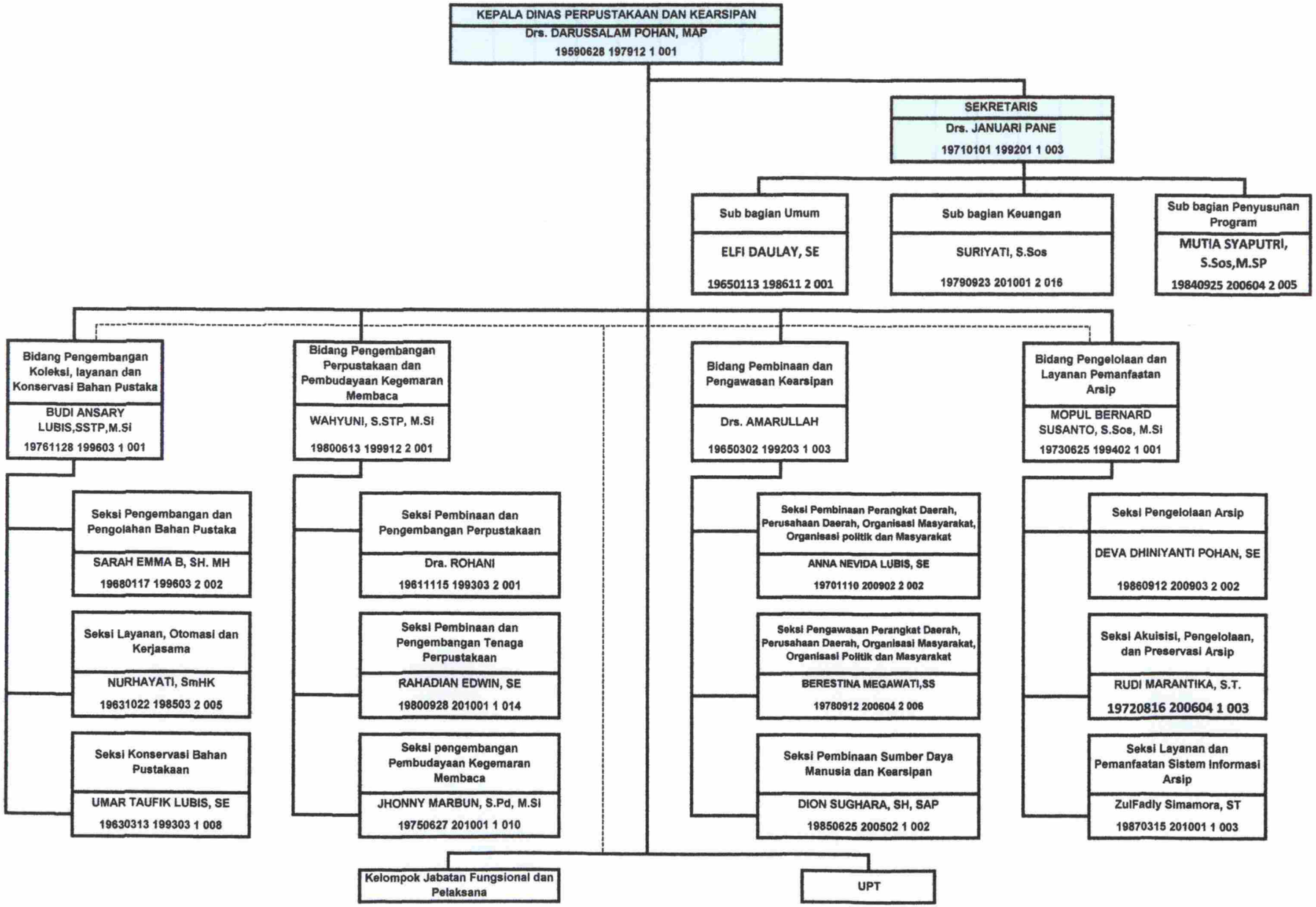
STRUKTUR ORGANISASI DINAS PERPUSTAKAAN DAN KEARSIPAN KOTA MEDAN