Lampiran
Peraturan Bupati Barito Timur Nomor 49 Tahun 2022
Tentang kedudukan, Susunan Organisasi Tugas, Fungsi dan Tata Kerja
Badan Kepegawaian Dan Pengembangan Sumber Daya manusia
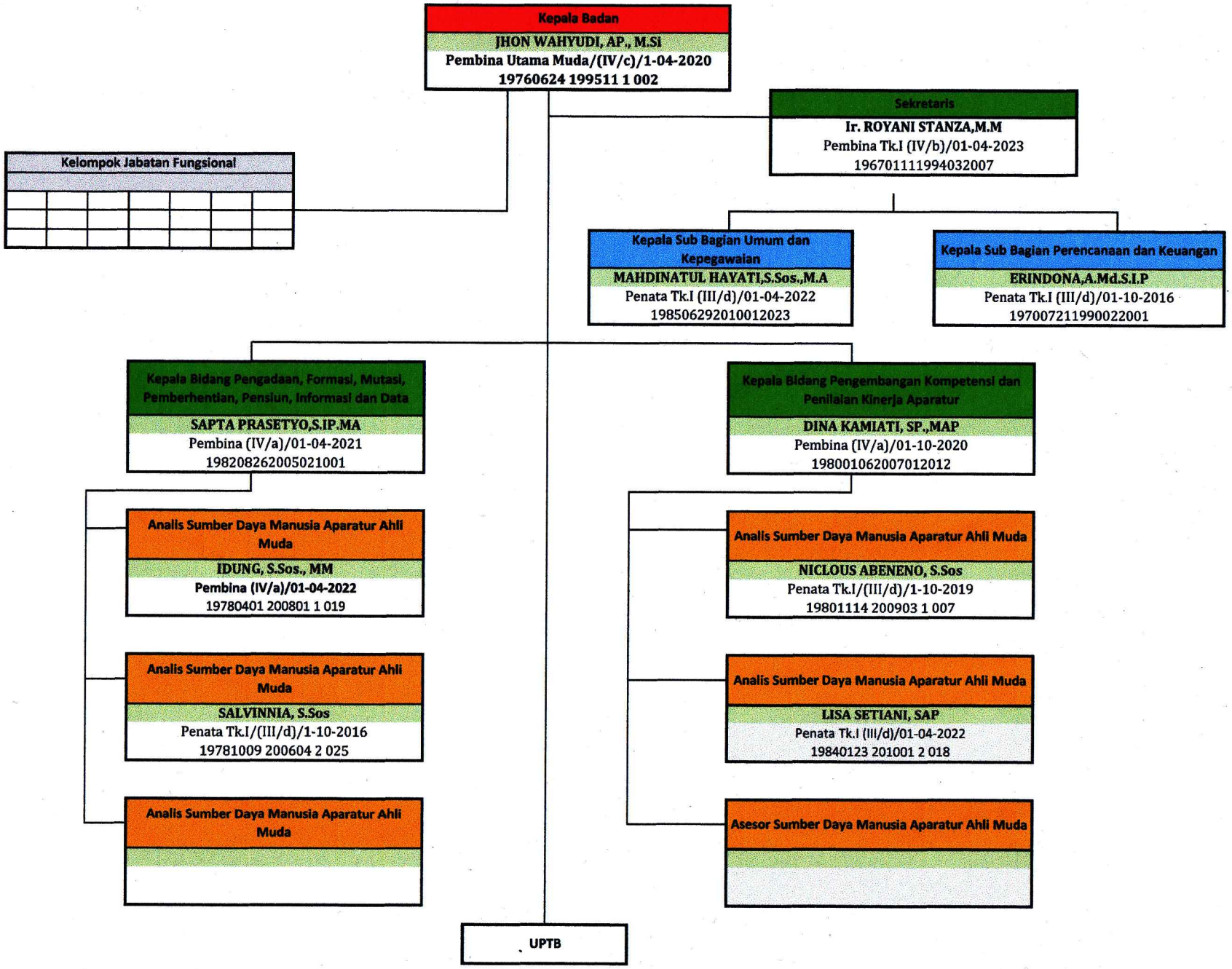
BAGAN SUSUNAN ORGANISASI BADAN KEPEGAWAIAN DAN PENGEMBANGAN SUMBER DAYA MANUSIA